sankt leonhards garten

konversion eines straßenbahndepots

k s w

architekten + stadtplaner gmbh

borkumer str. 22
30163 hannover
t 0511. 300 389 400
f 0511. 300 389 411
mail@ksw-architekten.com
www.ksw-architekten.com

fertigstellung:	2012
bauherr:	baugenossenschaft wiederaufbau eg

das mehrfamilienhaus an der bennemannstraße wurde mit einem mix unterschiedlicher wohnungsgrößen und -zuschnitten errichtet. die städtebauliche figur wurde im rahmen des wettbewerbs zur konvertierung des straßenbahndepots in braunschweig festgelegt. das gebäude bildet das entrée zum 'wohnen am sankt leonhards garten' in braunschweig.
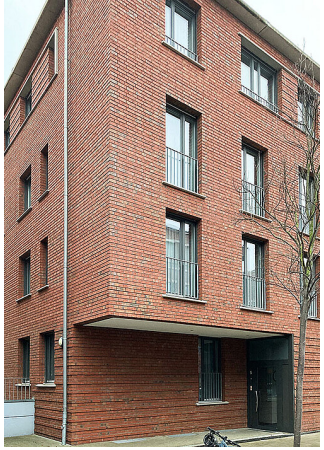
sankt leonhards garten