zukunftsbahnhof wolfsburg

denkmalsgerecht in die zukunft

k s w

architekten + stadtplaner gmbh

borkumer str. 22
30163 hannover
t 0511. 300 389 400
f 0511. 300 389 411
mail@ksw-architekten.com
www.ksw-architekten.com

deutschlandweit wurden 16 zukunftsbahnhöfe ausgewählt und einer davon ist der in wolfsburg. das denkmalsgeschützte bahnhofsgebäude mit dem charme der 50er jahre architektur ist dazu neu und zukunftsfähig auszurichten.

das herzstu?ck des neuen vermietungskonzept ist die innovative kombination einer hochwertigen gastronomie, einem co-working-angebot und attraktiven aufenthaltsbereichen. die gastronomie wird in der zweigeschossigen mieteinheit im westflu?gel des geba?udes untergebracht, wobei der historische zuschnitt des zweigeschossigen raumes beibehalten wird. der verkaufs- und gastraum erstreckt sich u?ber zwei etagen, die zubereitungs- und lagerfla?che wird im bahnsteigseitigen trakt untergebracht. die außengastronomie wird in eine leichte baumkulisse eingebunden. die einzelbaumstellung auf dem willy-brandt-platz wird hierfu?r mit 4-5 weiteren einzelba?umen weitergefu?hrt.

der co-working- bereichen erstreckt sich ebenfalls u?ber zwei geschosse und erha?lt ihren neuen, repra?sentativen zugang u?ber die empfangshalle.

im ergebnis wird durch die baulichen maßnahmen eine anna?herung an den ursprungszustand des geba?udes erreicht, ohne jedoch die zeitgema?ßen nutzungen und bereits eingefu?hrten gestalterischen konzepte außer acht zu lassen.

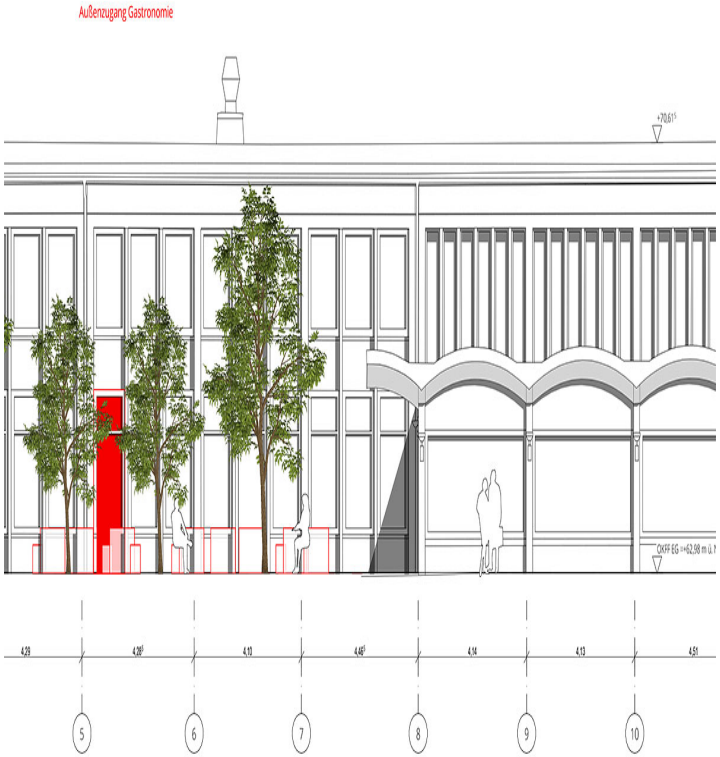

zukunftsbahnhof wolfsburg

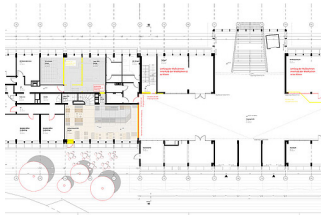

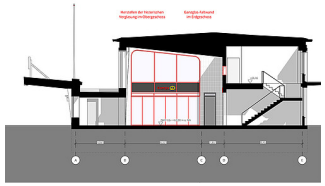

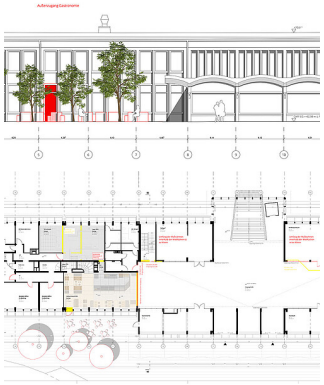

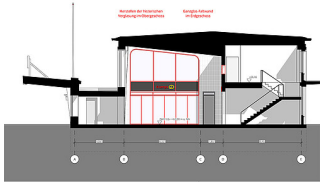

ksw

architekten + stadtplaner gmbh

planungszeitraum: 2020-2022

bauherr: deitsche bahn ag | db station & service ag